



BABAJI'S

Kriya YogaTM®

RECOGIDA DE FONDOS

Ashram de Badrinath



Ayúdanos a construir el Ashram de Kriya Yoga de Babaji en Badrinath, Himalayas: un refugio espiritual para ti y para todos los iniciados de Kriya Yoga

La Orden de Acharyas del Kriya Yoga de Babaji está pidiendo ahora donaciones de iniciados de Kriya Yoga y de otras personas interesadas con el propósito de construir un ashram en Badrinath, Himalayas. Acabamos de regresar de nuestra peregrinación a la India con 50 iniciados de 12 países. El punto central del viaje, al igual que de todos los demás peregrinajes que hemos hecho a los Himalayas, fue nuestra visita a Badrinath, donde podemos recibir tan fácilmente el darshan de Babaji. Habíamos soñado mucho tiempo con tener un Ashram de Kriya Yoga permanente en Badrinath. Pero la tierra para comprar es escasa y la compra por parte de occidentales es casi imposible; el coste de la construcción es también muy elevado y los constructores locales no tienen experiencia. Aparte de estos obstáculos, el suministro de electricidad es poco fiable, y nos preguntábamos cómo podríamos conseguirlo.

En un años se han disuelto todos estos obstáculos insuperables. Los obstáculos comenzaron a vencerse en otoño del 2006, cuando recibimos un email inesperado de un viejo amigo, Rohit Naithani, quien ofreció su apoyo para el Kriya Yoga de Babaji. No sabíamos de él desde 1999, cuando nos condujo hasta Santopanth Tal, el lago sagrado donde Babaji inició a Yogui Ramaiah en 1954, a 30 kms. al norte de Badrinath. Curiosamente, sólo unas semanas antes habíamos decidido que era demasiado difícil para nosotros seguir organizando peregrinajes a los Himalayas. Desde entonces, Rohit, un residente en Badrinath durante los pasados 20 años, recibió el año pasado la primera y la segunda iniciación, y organizó nuestro reciente peregrinaje a los Himalayas. Él encontró también un terreno muy agradable de mil metros cuadrados (34 x 34 metros) para nuestro ashram propuesto. El ashram será adquirido por el Trust de la Orden de Acharyas del Kriya Yoga de Babaji - India, que recibió el

estatus de entidad benéfica en marzo de este año. Nuestra oferta de compra de este hermoso terreno ha sido aceptada por el dueño. Esperamos finalizar la compra muy pronto. Comenzamos a recaudar fondos en julio, y por casualidad el coste de este terreno es la cantidad que hasta ahora habíamos recogido de las donaciones: \$35,000. ¡Jai Babaji!



la tierra del desarrollo

El terreno tiene una ubicación ideal

Está rodeado por tierras del gobierno, lo que evitará que en el futuro se construya en edificios adyacentes. Es una ladera suave que mira al este, justo después del sendero empinado que sube hasta la base del monte Neelakantan. Está a una caminata de 15 minutos del famoso templo de Sri Badrinarayan, el destino de decenas de miles de peregrinos cada año. No hay otros edificios cercanos. Tiene una vista magnífica del valle de Badrinath, y una fascinante cascada justo al sur, a unos 400 metros.

Elementos de Vastu

Dirección	Atributo	Elemento	Planeta(s)	Deidad	Ubicación del edificio
N.E.	más espiritual	agua	Jupiter / Ketu	Shiva	Yoga/ Sala de meditación
Norte	riqueza	aire y agua	Mercurio	Kubera	librería
N.O.	comunicación	aire	Luna	Vayu	oficina
S.E.	energía interna potencial	éter y fuego	Plutón/ Venus	Agni	foso del fuego
Este	renacimiento y renovación	fuego y agua	Soles	Indra	centro, espacio abierto
Sur	ley y justicia	fuego y tierra	Marte	Yama	dormitorios, baños
S. O.	nocturno	tierra	Rahu	Narutti	dormitorios
Oeste	fama, destino, karma	tierra, aire, agua	Saturno	Varuna	

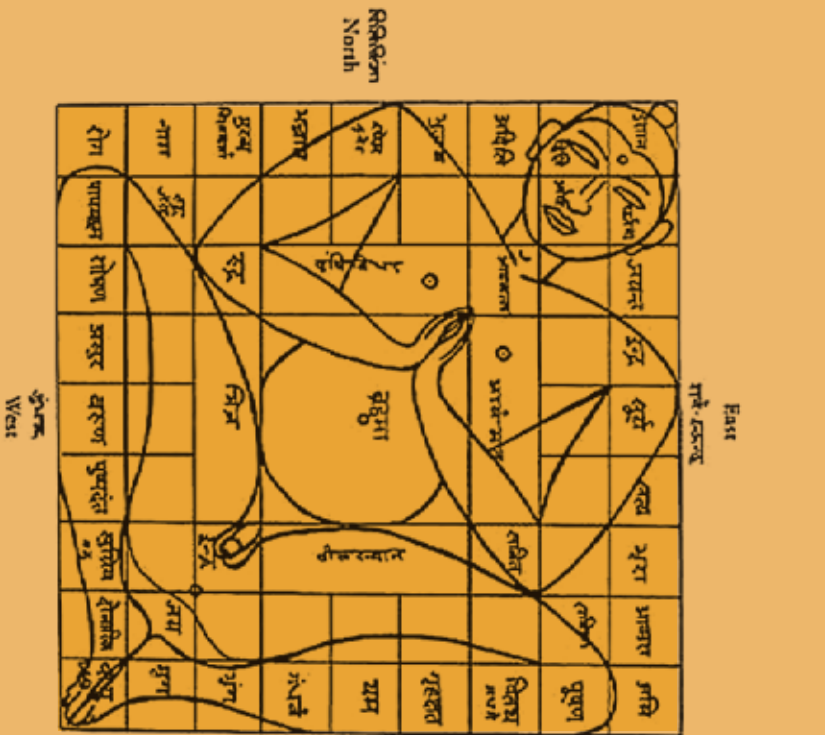

Diseño para Ashram de Badrinath según el VASTU Purusha Mandala

Diseño para Ashram de Badrinath - según el VASTU, el Yoga de la arquitectura



© Lutz Shankara Thelen | Vastu Real Estate, Zug, Switzerland & Philip Loskant architect gmbh, Zürich, Schweiz

Instalaciones y diseño

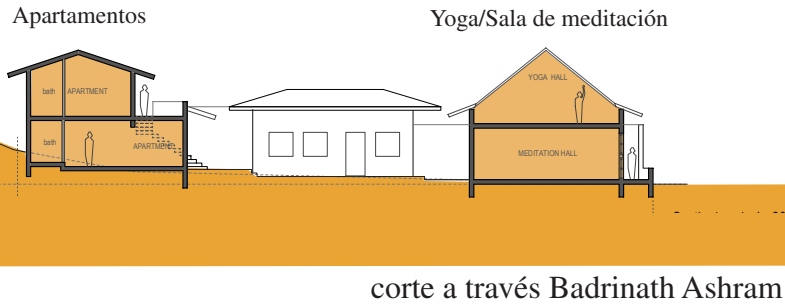

corte a través Badrinath Ashram

Nos proponemos ofrecer peregrinaciones a Badrinath cada año, que incluirán unos 10 días de programa. Además, otros acharyas organizarán y dirigirán otros programas, de forma regular, durante la temporada abierta. El ashram será construido según normas del Vastu indio antiguo (ver abajo). Será construido como un ejemplo vivo y palpitante de arquitectura yóguica. El ashram incluirá lo siguiente: en la parte posterior, dos filas de apartamentos, 9 de los cuales serán de 4,5 x 5 metros, cada uno con cocina, baño, ducha y fregadero (con agua caliente), y dos camas; además un apartamento ligeramente más grande para el gerente del ashram (Rohit), más otro para el Acharya que esté de visita, y baños comunes para los visitantes diarios. En el extremo sur de la propiedad habrá un apartamento separado. Así, espacio para 25 invitados, más el Acharya y Rohit y su esposa. El número es significativo, puesto que normalmente los autobuses que llegan a Badrinath tienen 26 asientos. Proponemos ofrecer peregrinajes a Badrinath cada año, lo que incluirá 10 días de programa, y visitas cortas a Rishikesh y Hardwar. Esto se hará en vez de visitas a Gangotri, Kedarnath, y Valle de las Flores, como en el pasado. Estos apartamentos se harán en dos niveles, con 6 en el nivel superior y 6 en el nivel inferior. Enfrente de ellos habrá un patio y un jardín de 9 metros de ancho y 33 metros de largo. Atravesando el patio estará el edificio principal de dos plantas, que medirá 9,7 metros de ancho por 16 metros de largo. La planta baja será una sala de meditación de casi 158 metros cuadrados, rodeada de ventanas. El primer piso del edificio principal estará cubierto por una alta sala de Yoga con forma de pirámide de plexiglás, con techo en forma de A, enmarcado tipo casa alpina. Esto servirá para proteger al edificio abajo de los efectos de la nieve y el hielo, según los expertos locales, que han descubierto que los techos inclinados de metal protegen sus edificios de hormigón. Tendrá un techo muy empinado, de 16 x 10 metros, con un armazón de madera. El plexiglás es barato y fuerte, y si está en un plano empinado, no será dañado por el peso de la nieve. Ello permitirá una vista panorámica de los picos de alrededor, incluyendo el monte Neelakantan, al oeste. Al norte del edificio principal habrá dos edificios, a cada lado de la puerta principal: un apartamento de un vigilante y una oficina-librería.



Planta Badrinath Ashram

Dormitorios y Apartamentos

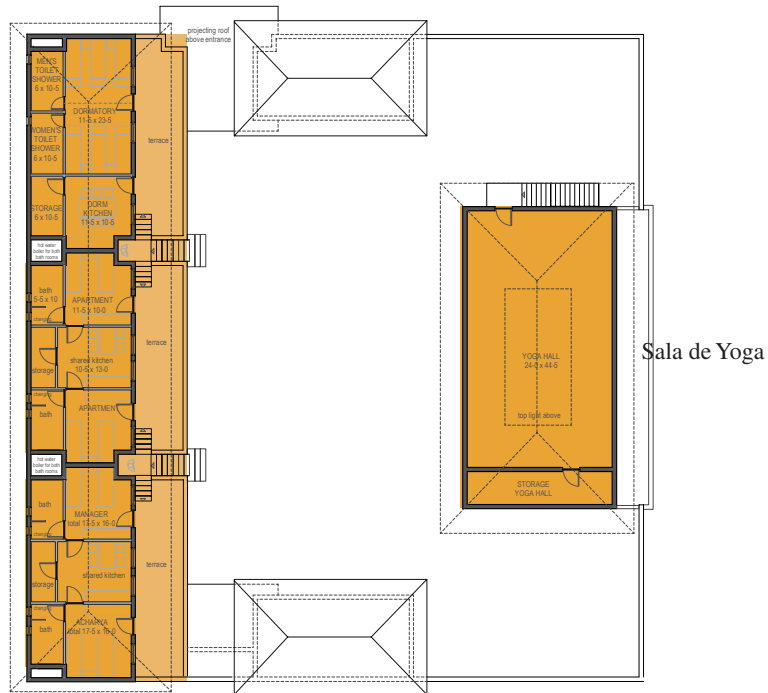

Piso Superior Badrinath Ashram

Habrán zonas grandes para jardines al noreste y al centro de la propiedad, y un homa, un foso de mantra yagna, en la esquina sureste.

Los suelos de la sala de Yoga y de los apartamentos serán de madera, por encima de las losas de hormigón. Badrinath tiene ahora una nueva presa hidroeléctrica y un sistema generador, así que la electricidad está disponible, y calentaremos todas las habitaciones con calentadores eléctricos en la base de las paredes. Los apartamentos individuales tendrán pequeños calentadores eléctricos de agua, al estilo europeo, con estufa de gas o eléctrica. Ahora hay incluso disponible una conexión de alta velocidad a Internet.

El diseño arquitectónico Vastu ha sido donado por Lutz Thelen y su socio Philip Loskant, de Vastu Real Estate en Lucerna, Suiza.

Actividades caritativas locales

Este ashram nos permitirá ofrecer actividades caritativas a la comunidad local y a los sadhus y peregrinos visitantes. Estamos planeando proporcionar enseñanza, libros y mochilas a los niños de la escuela local, y comidas a los sadhus visitantes. Y además habrán clases gratuitas de yoga y satsangs para los peregrinos visitantes.



Coste y financiación

El coste total de la construcción del ashram, tal como se ha descrito, se estima en unos 100.000 dólares. Si donas al menos 5.000 dólares tendrás disponible un apartamento, con previa reserva. Le “pondrás nombre” al apartamento y será suyo para usarlo siempre que esté de visita. También se aceptan contribuciones mensuales o trimestrales mediante tarjeta de crédito.

Emplearemos a un buen contratista y a trabajadores de la ciudad natal de Rohit, Dehradun, en vez de gente de la localidad, para asegurar la calidad.

Invitamos a quien desee participar en la construcción que venga en los periodos del 1 de mayo al 15 de noviembre del 2008 y del 2009. También durante nuestro peregrinaje a Badrinath del 19 de septiembre al 7 de octubre seremos capaces de ayudar a los esfuerzos de la construcción.

Los gastos continuos de funcionamiento del ashram serán afrontados por tarifas de alojamiento pagadas por los visitantes. Hay una gran demanda de apartamentos en Badrinath, tanto de buscadores espirituales occidentales como de indios, que quieren estar ahí durante muchas semanas y meses. Pondremos a su disposición los apartamentos, dando prioridad a nuestros propios iniciados. Si has donado para un apartamento, siempre tendrás prioridad. Sin embargo, durante los seminarios podemos pedirte que compartas tu apartamento con otra persona.

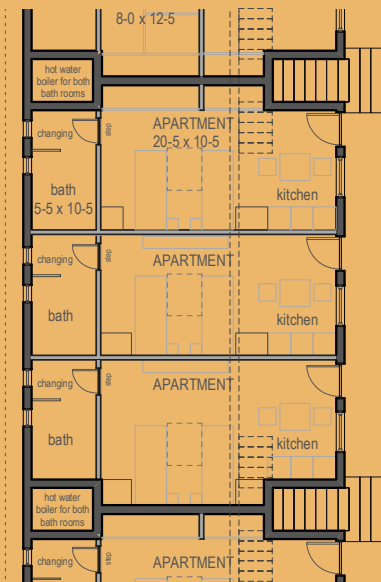

Apartamentos de Planta



¿Por qué proponemos construir una ashram aquí y ahora?

1. Durante los últimos 10 años hemos intentado adquirir un terreno y construir un ashram en la India: primero en Pondicherry y luego en los últimos años en Bangalore, sin éxito. Sin casi esfuerzo hemos recaudado los suficientes fondos para la compra de esta propiedad.
2. Rohit Naithani ha demostrado ser un gerente digno de confianza y competente y un devoto sincero de Babaji durante los 9 años que le conozco, y en particular durante el pasado año, trabajando con nosotros.
3. No hay mejor sitio que Badrinath donde los devotos de Babaji pueden acercarse a Él, espiritualmente. Su gracia y su presencia son sentidas de forma palpable por todos. En Badrinath el ambiente está cargado espiritualmente; con poco esfuerzo la mente se aquieta. Badrinath sigue teniendo un tirón magnético en todos los que se sienten atraídos hacia Babaji. Decenas de miles de peregrinos indios vienen cada año. Muchos extranjeros vienen aquí buscando a Babaji.
4. Badrinath probablemente no va volverse como Rishikesh, debido a su lejanía. Permanecerá como un maravilloso refugio espiritual para los buscadores espirituales. Nuestro ashram ofrecerá unas instalaciones únicas que servirán a mucha gente en su sadhana. Podemos ofrecer seminarios de iniciación mediante cualquier Acharya dispuesto a pasar tiempo ahí, y clases de yoga de forma regular mediante nuestros instructores. Los Acharyas del Kriya Yoga de Babaji irán ahí cada año para dirigir programas especiales y retiros.

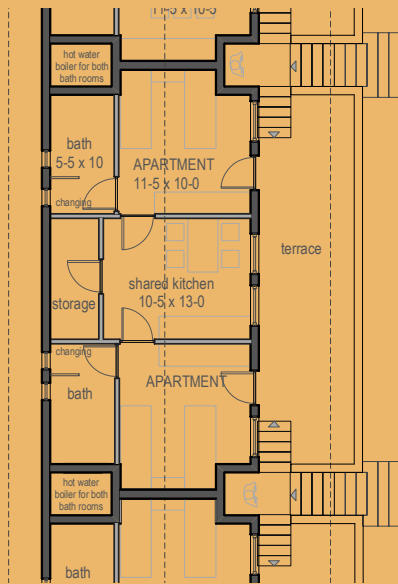

Apartamentos de Piso Superior

Nuestro siguiente peregrinaje ahí será del 19 de septiembre al 17 de octubre del 2008.



¡Sí, quiero apoyar al proyecto del ashram de Badrinath! ¡Hace falta tu apoyo!

Pedimos a todos que contribuyan generosamente a este proyecto. Tu donación será deducible de los impuestos si vives en Canadá, EEUU e India. Una contribución periódica durante los próximos dos años puede ser el medio más conveniente para muchos de vosotros. Recuerda que quien done 5.000 dólares o más tendrá acceso a un apartamento ahí para su uso personal durante la estación de mayo a noviembre, previa notificación.

Envía tu cheque a

**“Babaji’s Kriya Yoga Order of Acharyas, Inc”
196 Mountain Road, P.O. Box 90
Eastman, Quebec
Canada J0E 1P0**

o mediante la website www.babaji.ca.

En Europa envía tu donación a la cuenta de

**“Marshall Govindan”
en el Deutsche Bank, International
BLZ 50070024, account no. 0723106
re. IBAN DE09500700240072310600
BIC/código Swift: DEUTDEDBFRA**